

Samenvatting van ons implementatieplan

In ons implementatieplan staat hoe we de overstap naar de nieuwe pensioenregeling voorbereiden en hoe we ervoor gaan zorgen dat de overstap goed wordt uitgevoerd. De Nederlandsche Bank (DNB) is de toezichhouder en beoordeelt ons plan. In dit overzicht geven we een korte uitleg van de belangrijkste elementen van het implementatieplan.

3 Data & Datakwaliteit

Voor de overgang naar de nieuwe pensioenregeling is onze datakwaliteit van essentieel belang want de administratie moet ook na de overgang precies kloppen. We hebben hier daarom onderzoek naar gedaan en vastgesteld dat de kwaliteit voldoende is.



2 Risicoanalyse

De overstap naar de nieuwe pensioenregeling heeft gevolgen voor de administratie, IT-systemen en datastromen. Om dat in goede banen te leiden, zijn alle risico's bij de overstap in kaart gebracht en is afgesproken hoe we deze risico's gaan beheersen.



1 Besluitvorming & Projectstructuur

Het ontwerpen en implementeren van de nieuwe regeling heeft veel tijd en aandacht nodig. Daarom is er een sterke projectorganisatie ingericht die de voorbereiding heeft opgepakt en nu aan de slag gaat met de implementatie.



4 Het meeverhuizen van de pensioenen

Uw pensioen gaat mee naar de nieuwe pensioenregeling. Het complete vermogen van het pensioenfonds wordt omgezet naar pensioenen in de nieuwe regeling, dit noemen we meeverhuizen. Deze omzetting is eenmalig en moet evenwichtig zijn.



5 Het transitieplan

Het transitieplan met de afspraken van de cao-partijen beschrijft de nieuwe pensioenregeling, wat er met de bestaande pensioenen gebeurt en waarom dat volgens de cao-partijen evenwichtig is.



7 Meer informatie

Meer weten? Ga dan naar het [complete implementatieplan](#). Bij het implementatieplan hoort ook een speciaal [communicatieplan](#).

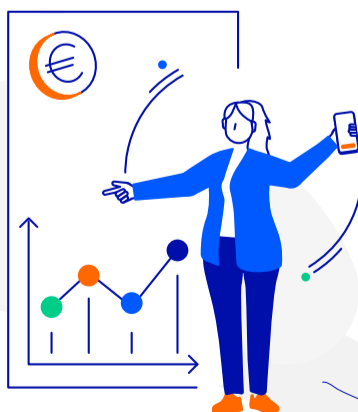

6 Vervolgstappen

We hebben nog tot 1 januari 2027 de tijd om de overgang naar de nieuwe pensioenregeling voor te bereiden. Dat is het moment van de overstap. Lees verder voor de nog te nemen stappen.

