



Uw pensioen in zicht

Maak uw pensioen op maat

Nog even en dan gaat u met pensioen. Eindelijk kunt u zich richten op al die zaken waarvoor zo lang geen of veel te weinig tijd was. Niet alleen uw dagelijkse leven verandert na uw pensionering. Ook uw inkomen is niet meer hetzelfde. In plaats van salaris ontvangt u pensioen. En misschien ook al AOW. Voordat het zover is, moet u waarschijnlijk nog een paar belangrijke keuzes maken.

Inhoudsopgave

Wat moet u doen voordat u met pensioen gaat?



Wat kunt u verwachten?



Welke pensioenkeuzes heeft u?



Hoe gaat u te werk?



Wat moet u doen voordat u met pensioen gaat?

Weet u al wanneer u met pensioen wilt?

Hoeveel u dan nodig heeft?

En hoeveel u kunt verwachten?

Belangrijke vragen voor uzelf en uw eventuele partner. De pensioenregeling van Rabobank Pensioenfonds biedt verschillende keuzes waarmee u uw pensioen kunt afstemmen op uw situatie. In deze brochure vindt u een overzicht van deze keuzes. Zes maanden voordat u de AOW-leeftijd bereikt, ontvangt u van Rabobank Pensioenfonds bericht over uw pensionering, welke keuzes u heeft en een uitleg over hoe u dat aan ons kunt doorgeven. Wilt u eerder met pensioen? Op onze website leest u bij *Met pensioen* hoe u dit regelt.

We helpen u graag op weg om uw pensioensituatie helder te krijgen. Op [rabobankpensioenfonds.nl](https://www.rabobankpensioenfonds.nl) vindt u uitgebreide informatie over uw pensioen. Op **MijnPensioen** kunt u bij *Mijn pensioen plannen* zelf berekeningen maken met uw pensioen. Zo ziet u de gevolgen van de verschillende pensioenkeuzes voor de hoogte van uw pensioen. Ga naar *Mijn pensioenoverzicht* voor een totaaloverzicht van uw pensioen. U kunt daar bedragen uit eigen vermogen opgeven en pensioen ophalen dat u ergens anders opbouwde. U logt in met uw DigiD.

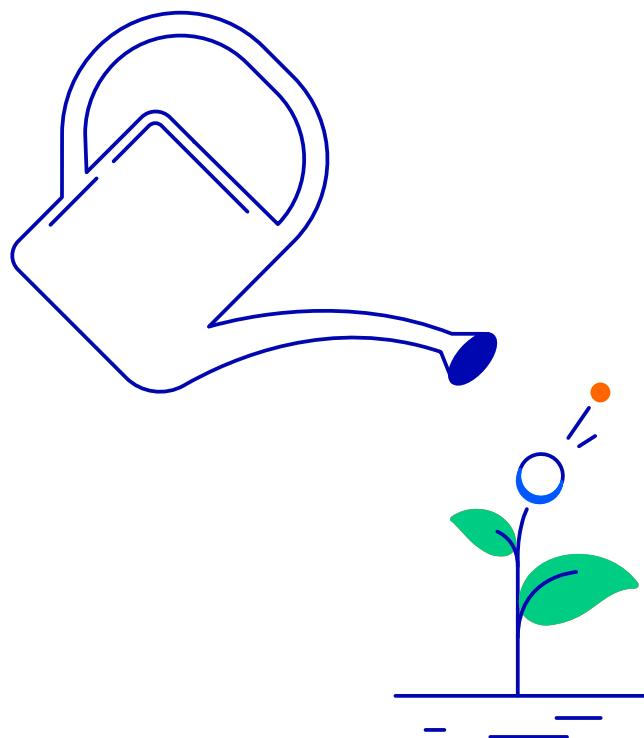

Wat kunt u verwachten?

In het jaarlijkse pensioenoverzicht en op **MijnPensioen** bij *Mijn pensioen bij* staat hoeveel u, op basis van uw huidige situatie, op uw pensioendatum van Rabobank Pensioenfonds ontvangt. Heeft u gespaard in de Flexioen-regeling? Uw Flexioenkapitaal wordt op uw pensioendatum omgezet naar extra ouderdompensioen en partnerpensioen bij Rabobank Pensioenfonds. Hoeveel dat naar verwachting is, ziet u ook in uw pensioenoverzicht en op **MijnPensioen**.

Eigen voorzieningen

Heeft u ergens anders nog pensioen staan, of heeft u bijvoorbeeld een koopsompolis of lijfrente? Een financieel adviseur kan alles voor u op een rij zetten. Op **mijnpensioenoverzicht.nl** vindt u, naast uw AOW, hoeveel pensioen u via Rabobank Pensioenfonds en/of andere pensioenregelingen heeft opgebouwd.

Pensioen van de overheid

De AOW-leeftijd is in 2025 67 jaar. Dat blijft zo tot en met 2027. In 2028, 2029 en 2030 is de AOW-leeftijd 67 jaar en 3 maanden. Daarna is de AOW-leeftijd nog niet bekend, maar is minimaal 67 jaar en 3 maanden. Uw AOW-leeftijd is 5 jaar van tevoren definitief.

Mijn pensioen plannen

Via *Mijn pensioen plannen* kunt u berekeningen maken met uw pensioen. U ziet wat de verschillende pensioenkeuzes voor gevolgen hebben voor de hoogte van uw pensioen. U vindt *Mijn pensioen plannen* door in te loggen op **mijn.rabobankpensioenfonds.nl**. U logt in met uw DigiD.



‘U ziet direct de effecten op de hoogte van uw pensioen’

Welke pensioenkeuzes heeft u?

Keuze voor stabiel of variabel pensioen

In het jaar waarin u 58 wordt, maakt u een 1e keuze voor uw pensioen. Dit doet u alleen voor het pensioenkapitaal dat u vanaf 2023 heeft opgebouwd. U kiest dan tussen **een stabiel of een variabel pensioen**. Op 1 juli 2023 is de Wet toekomst pensioenen ingegaan. Dit betekent dat de pensioenregeling van Rabobank de komende jaren gaat veranderen. Uw keuze blijft staan zolang pensioenregeling PR2023 geldt. Na de start van de nieuwe pensioenregeling, die op 1 januari 2027 ingaat, vragen we u opnieuw een keuze te maken.

Stabiel pensioen

Kiest u op uw 58e voor een stabiel pensioen bij Rabobank Pensioenfonds? Dan zet u in 10 jaar tijd geleidelijk uw pensioenkapitaal uit PR2023 om naar pensioen. Er verandert niets voor uw pensioen dat u vóór 2023 bij ons heeft opgebouwd. De keuze voor een stabiel pensioen is een definitieve keuze voor de huidige regeling. Geeft u geen keuze door? Dan gaan we ervan uit dat u een stabiel pensioen wenst en wordt uw pensioenkapitaal in 10 jaar tijd geleidelijk omgezet naar pensioen. Op onze **website** vindt u hoe de omzetting van pensioen precies werkt.



Variabel pensioen

Voor een variabel pensioen gaat u uiterlijk op uw 68e naar een andere pensioenuitvoerder. U kunt op uw pensioendatum ook alsnog kiezen voor een stabiel pensioen bij ons pensioenfonds.

Deeltijdpensionering

Wilt u bij uw pensionering volledig stoppen met werken? Of liever geleidelijk afbouwen en nog enkele jaren minder uren werken? Dat kan. Een paar wetenswaardigheden over deeltijdpensioen:

- U kunt voor 20%, 40%, 60% of 80% met deeltijdpensioen.
- U maakt zelf met uw werkgever afspraken over uw deeltijdbaan.
- Als u deels blijft werken, gaat uw pensioenopbouw ook deels door.
- Als u gedeeltelijk met pensioen gaat, hoeft u nog niet meteen te beslissen wanneer u volledig met pensioen wilt gaan. Met uw werkgever spreekt u af hoe lang u doorgaat met werken.
- U mag uw pensioen uitstellen tot 5 jaar nadat uw AOW-uitkering is ingegaan. Daarna gaat uw pensioenuitkering volledig in.
- Twee maanden voordat u minder gaat werken of stopt met werken, geeft u aan het pensioenfonds door dat u (volledig) met pensioen gaat.
- Wilt u een berekening van een deeltijdpensioen? Kijk dan bij *Mijn pensioen plannen* op **MijnPensioen**.

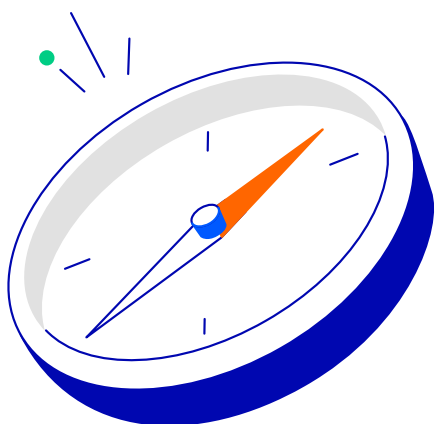

Moment van pensionering (eerder of later met pensioen)

U mag eerder met pensioen gaan, bij Rabobank Pensioenfonds kan dat vanaf 57 jaar. Of juist later, tot uiterlijk 5 jaar na uw AOW leeftijd. Eerder met pensioen gaan betekent een lager pensioen omdat u korter pensioen opbouwt, dat bovendien langer wordt uitgekeerd. Later met pensioen gaan levert een hoger ouderdomspensioen op. U bouwt dan langer pensioen op (tot maximaal 68 jaar) en de periode dat u pensioen ontvangt wordt korter.

Houdt u ook rekening met de AOW? Gaat u met pensioen voordat uw AOW ingaat, dan heeft u mogelijk tijdelijk minder inkomen. Het is mogelijk om uw pensioen tot de AOW-leeftijd aan te vullen met een AOW-overbruggingspensioen. Uw pensioen na uw AOW-leeftijd wordt hierdoor lager.

Partnerpensioen omzetten naar extra ouderdomspensioen

Heeft u bij uw pensionering geen partner maar wel partnerpensioen, dan wordt het partnerpensioen automatisch omgezet (uitgeruild) naar een hoger ouderdomspensioen. U kunt uw partnerpensioen niet uitruilen als u uit dienst bent gegaan bij Rabobank voor 2001.

Ook als u een partner heeft met voldoende eigen (pensioen) inkomen, kunt u ervoor kiezen het partnerpensioen om te zetten naar extra ouderdomspensioen. In dat geval moet uw partner daar toestemming voor geven en het aanvraagformulier ook ondertekenen. Het omgekeerde is ook mogelijk: u kunt een deel van uw ouderdomspensioen gebruiken voor een hoger partnerpensioen.

Variëren met uw pensioenuitkering

Wilt u na uw pensionering liever eerst wat meer pensioen en mag het later iets minder? Dan kunt u kiezen voor een hoog/laag pensioen. De eerste jaren van uw pensionering ontvangt u dan een hoger pensioen en later een lager pensioen. Andersom kan natuurlijk ook.

'Er zijn veel mogelijkheden om uw wensen te verwezenlijken'

Hoe gaat u te werk?

U vraagt uw pensioen 3 tot 6 maanden voor uw gewenste pensioendatum aan. U kunt daarbij uw pensioen aanpassen met de keuzemogelijkheden die in deze brochure staan.

Wilt u op uw AOW-leeftijd met pensioen? Wij sturen u een half jaar van tevoren bericht om uw pensioen aan te vragen. Wilt u eerder met pensioen? Dan moet u zelf in actie komen.

Zo vraagt u uw pensioen aan:

Pensioen dat u vóór 2023 heeft opgebouwd

Ga naar mijn.rabobankpensioenfonds.nl en log in met uw DigiD. Bij Home klikt u bij *Mijn pensioen aanvragen* op *Start pensioenaanvraag*.

U vraagt uw pensioen aan in 5 stappen:

- U controleert uw persoonlijke gegevens
- U maakt uw pensioenkeuzes: u heeft dezelfde keuzes als bij *Mijn pensioen plannen*.
- Controleer uw aanvraag.
- Print uw aanvraag en vul ontbrekende gegevens aan.
- Onderteken uw aanvraag en stuur uw aanvraag naar ons.

Pensioen dat u vanaf 2023 heeft opgebouwd

Wilt u eerder dan uw AOW-leeftijd met pensioen? Neem dan contact met ons op voor een aanvraagformulier. Vul daarop uw keuzes in en stuur het formulier naar ons toe.

Let op: heeft u ook vóór 2023 pensioen opgebouwd?

Dan gelden de keuzes die u voor dat pensioen maakte automatisch ook voor het pensioen dat u vanaf 2023 heeft opgebouwd.



Wat gebeurt er daarna?

U krijgt een ontvangstbevestiging van uw aanvraag. Uw keuzes voor uw pensioen vóór 2023 verwerken wij direct. Voor uw pensioen dat u heeft opgebouwd vanaf 2023 krijgt u eerst een berekening. Die stuurt u voor akkoord naar ons terug.

Uiterlijk in de maand waarin uw pensioen ingaat sturen wij u een brief waarin staat hoeveel pensioen u ontvangt. Dit is gebaseerd op de meest recente gegevens. In dit overzicht zijn de door u gemaakte pensioenkeuzes verwerkt.

Pensioenbetaling

Vanaf het moment dat u met pensioen gaat, ontvangt u van Rabobank Pensioenfonds uw pensioen. De uitbetaling is rond de 23e van de maand. U vindt een overzicht van de betaaldata op [rabobankpensioenfonds.nl/met-pensioen/uw-pensioenuitkering](https://mijn.rabobankpensioenfonds.nl/met-pensioen/uw-pensioenuitkering).

Uitkeringsspecificatie

Aan het eind van de maand waarin u met pensioen gaat, krijgt u van ons een uitkeringsspecificatie. Dat is te vergelijken met een salarisstrookje. Hierop staan het bruto- en nettobedrag van uw pensioenuitkering en wat er wordt ingehouden. Vervolgens ontvangt u 2x per jaar een uitkeringsspecificatie (in januari en december). Ook als uw pensioen wijzigt, bijvoorbeeld door indexatie, ontvangt u hiervan een specificatie. Daarnaast ontvangt u elk jaar een jaaropgave.

Loonheffing

Op uw pensioenuitkering wordt onder andere nog loonheffing ingehouden. Kijk voor informatie op **belastingdienst.nl**.

Loonheffingskorting

U kunt een korting krijgen op de inhouding van de loonheffing. Dit is de loonheffingskorting. Vanaf de ingangsdatum van uw AOW bestaat deze korting uit de algemene heffingskorting en de ouderenkorting. Kijk op **belastingdienst.nl** hoe u het beste loonheffingskorting kunt laten toepassen. Dat mag op maximaal 1 inkomen. Wilt u dat wij rekening houden met de loonheffingskorting? Dan kunt u dit aangeven op het aanvraagformulier. Als u het toepassen van de korting later wilt wijzigen dan regelt u dat via **MijnPensioen**.

Premie Zorgverzekeringswet

Voor de zorgverzekering betaalt u altijd een nominale premie en een inkomensafhankelijke bijdrage. De nominale premie betaalt u aan de zorgverzekeraar. Uw pensioenfonds houdt de inkomensafhankelijke bijdrage in op uw pensioenuitkering en draagt deze af aan de Belastingdienst. Als u van meerdere instanties inkomsten ontvangt, betaalt u mogelijk een te hoge inkomensafhankelijke bijdrage. Deze wordt bij de jaarlijkse opgave inkomstenbelasting



‘Met pensioen gaan heeft ook gevolgen voor toeslagen’

verrekend. Voor informatie over de inkomensafhankelijke bijdrage kunt u contact opnemen met de Belastingdienst. Het telefoonnummer is 0800 05 43 (gratis). Ook kunt u de website **belastingdienst.nl** raadplegen.

Toeslagen van de overheid

Als u met pensioen gaat, verandert uw inkomen. Dit kan ook gevolgen hebben voor eventuele toeslagen die u ontvangt of waar u recht op heeft. Denkt u bijvoorbeeld aan zorgtoeslag en de huurtoeslag. Wij adviseren u dit goed te controleren. Zo voorkomt u eventuele nadelige financiële gevolgen. Wilt u meer informatie over toeslagen? En hoe u deze aanvraagt of wijzigt? Kijk dan op **belastingdienst.nl/toeslagen**.



Tips om zelf uw pensioensituatie helder te krijgen:

Heeft u pensioen opgebouwd bij andere werkgevers? En dit niet overgedragen naar Rabobank Pensioenfonds? Of bent u daarvan de gegevens kwijt? Kijkt u dan op **mijnpensioenoverzicht.nl** voor een totaaloverzicht. Het is belangrijk om al uw andere pensioenen in beeld te hebben om de juiste keuzes te maken.

Op **MijnPensioen** bij *Mijn pensioenoverzicht* kunt u zelf bedragen uit eigen vermogen opgeven en pensioen van *mijnpensioenoverzicht.nl* ophalen dat u ergens anders opbouwde. Ook kunt u uitgaven invullen. Zo krijgt u zicht op uw uitgaven in verhouding tot uw netto-inkomsten.

Op het Uniform Pensioenoverzicht (UPO) ziet u hoeveel pensioen u heeft opgebouwd bij Rabobank Pensioenfonds. Uw UPO staat in **MijnPensioen** bij *Mijn archief*.

Uw pensioen in het nieuwe pensioenstelsel

Onder de Wet toekomst pensioenen gaat uw pensioen er anders uitzien. Op **rabobankpensioenfonds.nl/pensioenakkoord** houden wij u op de hoogte van de ontwikkelingen naar een nieuwe pensioenregeling. U vindt daar onder andere het transitieplan met afspraken over de nieuwe pensioenregeling.

Uw situatie verandert

Veranderingen in uw situatie kunnen invloed hebben op uw pensioen. Informeer ons daarom bij de volgende wijzigingen:

- U gaat samenwonen vóór uw pensionering
- Veranderingen in uw bankgegevens
- U heeft een nieuw e-mailadres
- U verhuist naar of in het buitenland

Wijzigingen geeft u eenvoudig door via MijnPensioen.

Deze 'Pensioen in Zicht' is een uitgave van Rabobank Pensioenfonds. Aan de inhoud kunt u geen rechten ontleen. Het pensioenreglement is in alle gevallen bepalend.

Meer weten over uw pensioen?

Klant Contact Center
Telefoon: (030) 669 37 77 van 8:30 – 17:00
E-mail rabopensioen@achmea.nl
Kijk op rabobankpensioenfonds.nl